수원문화재단
Suwon Cultural foundation

수원미디어센터
SUWON MEDIA CENTER

SUWON MEDIA CENTER

미디어로 소통하는 도시
미디어로 참여하는 시민
수원미디어센터

수원문화재단은 사람중심의 문화도시를 꿈꿉니다.

지역문화예술의 진흥을 통해 시의 정체성을 확립하고,
문화정책 사업과 관광활성화 사업, 문화예술의 창작·보급 사업 등을 전개하여
시민에게 질 높은 문화 서비스를 제공하고 문화 복지 구현에 이바지하고자
노력하고 있습니다.

미 션

예술과 역사·전통문화 활성화를
통한 시민 문화복지 구현

비 전

다시 찾고 싶은 수원,
함께하는 문화예술

경영방침

사람중심
열린공감
책임경영

핵심가치

고객지향
소통과 협력
전문성

| 4대 전략 방향 |

01 생활 속 예술환경 저변확대
- 문화 예술 지원체계 고도화
- 생애주기형 문화예술 교육체계 구축

02 문화예술 소통확산
- 시민참여형 문화예술 활동 확대
- 지역상생 문화예술 생태계 조성
- 대외협력 네트워크 구축 및 활용

03 수원형 전략적 관광 활성화
- 문화향유기반 관광 콘텐츠 개발
- 수원화성 활용가치 극대화
- 관광서비스 확대를 위한 인프라 구축

04 지속성장을 위한 조직체질 개선
- 전문역량강화를 위한 경영시스템 고도화
- 성과중심 사업관리체계 마련
- 신뢰기반 소통하는 조직 구현

수원미디어센터

수원의 미디어 문화 활동의 거점으로 시민들이 다양한 미디어를 자유롭게 이용하고 미디어를 통해 자신을 표현하고 스스로의 이야기를 만들어내며 지역과 소통할 수 있도록 지원하는 **'시민 공공미디어플랫폼'**입니다.

1 미디어 리터러시 교육

- 미디어 리터러시 교육 연구개발
- 미디어 리터러시 교육 운영
- 미디어전문인재풀 관리

2 미디어 접근권 개선

- 사회배려자 계층 대상 미디어교육 운영
- 찾아가는 미디어교실 운영
- 미디어교육 희망기관·단체·모임 등에 컨설팅 제공

3 마을미디어 활성화 지원

- 마을미디어 주민제안 공모사업
- 마을미디어 네트워크 지원
- 신규 마을미디어 활동가 발굴

4 수원시네마테크 운영

- 다양성 영화·영상물 상영 사업
- 미디어도서관 운영

5 시민 콘텐츠 제작 활성화

- 미디어 콘텐츠(영상, 라디오) 제작 지원
- 수원형 미디어플랫폼 똑똑수원과 시민참여방송 SK브로드밴드 '방방곡곡 동네TV' 등을 통해 콘텐츠 유통 지원

6 미디어센터 장비·공간 운영

- 미디어 장비·공간 지원 및 대여
- 미디어 장비·공간 사용 가이드라인 제공

| 주요연혁 |

2014
- 03 수원영상미디어센터 개관(2014년 3월 27일)
- 12 제1회 수원사람들영화제

2015
- 08 마을미디어 네트워크 파티 "마을,미디어로 놀다"
- 10 제2회 수원사람들영화제
- 11 수원영상미디어센터 정책포럼 "시민밀착형 미디어센터를 모색한다"

2016
- 07 티브로드 수원방송 주민참여프로그램 "동네방네TV" 송출
- 09 정책포럼 "수원사람들이 만들어가는 「동네방네TV」를 위한 토크"
- 12 제3회 수원사람들영화제

2017
- 06 수원시민이 새 정부에 바란다, 국민마이크 in 수원
- 12 제4회 수원사람들영화제

2018
- 02 수원미디어센터로 명칭 변경
- 12 제5회 수원사람들영화제

2019
- 06 제6회 수원이주민영화제
- 11 제6회 수원사람들영화제
- 11 제1회 경기마을미디어축제 참여

2020
- 09 전국마을공동체미디어연대 가입
- 11 수원미디어창작지원센터 개소식
- 12 제2회 경기마을미디어축제 참여

미디어 리터러시 교육

시민의 미디어기본권을 강화하고, 보편적 미디어교육을 실현하기 위해 미디어에 관심 있는 시민 누구나가 미디어의 비판적 이해능력과 미디어 활용능력을 향상하여 디지털 시민성을 확립할 수 있도록 미디어 리터러시 교육을 제공하고 있습니다.

시민미디어강좌 운영

미디어체험프로그램 운영

미디어교육 연구개발

결과물 아카이빙 및 결과공유회

미디어 접근권 개선

- 누구나 쉽게 다양한 미디어를 활용해 자유로운 표현이 가능한 문화적 환경에서 상대적으로 소외된 장애인, 이주민, 학교밖청소년, 노인 등 사회적으로 배려가 필요한 계층을 위한 미디어교육을 제공해 시민의 기본적인 미디어 접근권을 개선합니다.
- 미디어센터와 거리가 있는 지역에 거주하는 시민들의 미디어교육 기회를 높이기 위해 주민센터 등을 비롯한 시설, 기관, 단체에 직접 찾아가 미디어교실을 운영합니다.

마을미디어 활성화 지원

마을미디어는 자신의 생각과 목소리 또는 주변에서 발견되는 일상의 소소한 이야기부터 우리 지역 이슈와 담론까지 크고 작은 소재를 영상, 라디오, 잡지 등으로 표현하고 이웃과 소통하며 즐길 수 있도록 지원합니다.

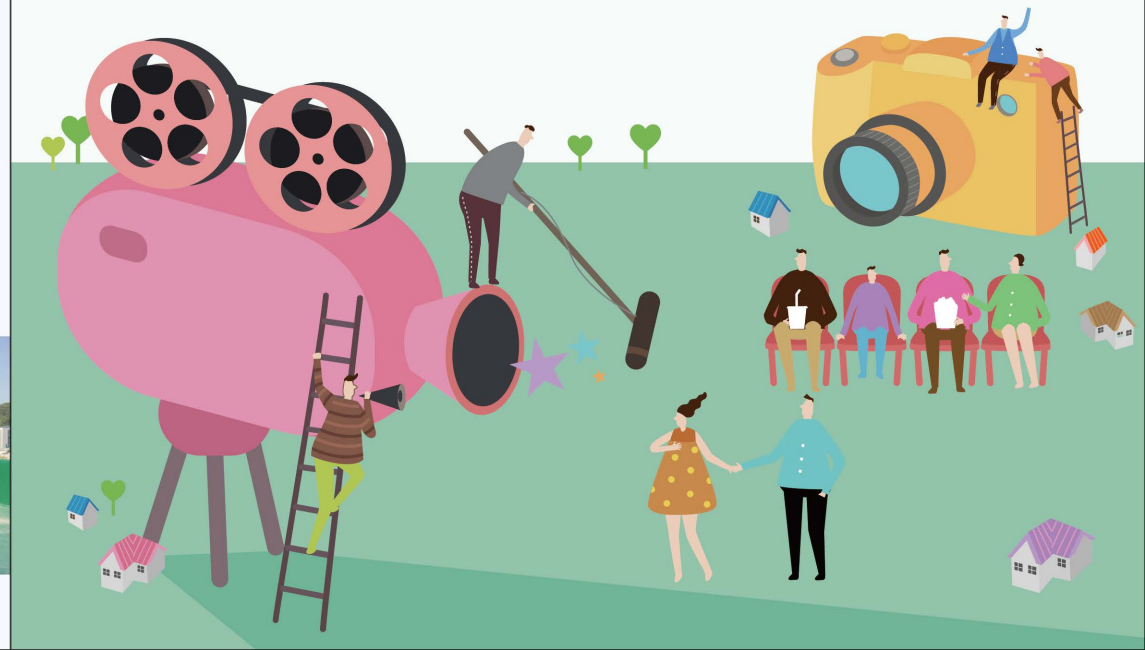

수원시네마테크 운영

- 평소에 만날 수 없었던 국내외 예술영화와 독립영화, 다큐멘터리, 배리어프리영화(Barrier-Free Film), 고전영화, 온 가족이 즐길 수 있는 애니메이션 등 다양한 작품을 정기적으로 상영합니다. 뿐만 아니라 다양한 담론 토론과 문화다양성을 향유할 수 있는 연계 부대행사도 진행하고 있습니다.
- 신규 출시 영화 DVD 및 도서 등을 구비하여 시민들에게 다양한 자료를 서비스하는 미디어도서관을 운영합니다.

시민 콘텐츠 제작 활성화

시민 콘텐츠 제작 지원

기초부터 전문가 양성과정의 수준별 교육과 콘텐츠 제작 지원을 통해 미디어 활동가를 발굴하고 공공 지원프로세스의 선순환 생태계를 조성합니다.

시민 콘텐츠 유통

내·외부 협력기관 및 수원시민이 제작한 콘텐츠를 미디어플랫폼에 시간과 장소 기반으로 축적하여 수원의 다양한 의견과 이야기가 확산-피드백 될 수 있는 장을 마련합니다.

콘텐츠 제작 기반의 교육 운영

미디어플랫폼 똑똑수원 운영

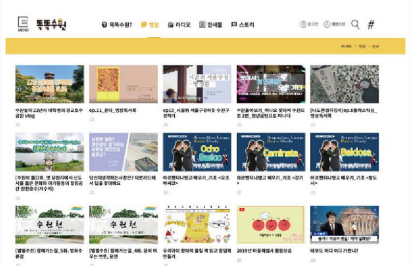

영상·라디오 콘텐츠 제작 지원

시민참여방송 운영체제 구축

미디어센터 장비·공간 운영

수원시민의 미디어 매체 활용 능력을 높이고, 미디어문화의 균형발전과
지역공동체 참여확대를 위한 미디어 장비 및 공간을 운영합니다.

대여절차

※ 정회원(수원시민, 수원 소재 대학 재학생)만 대여 가능합니다.

1. 홈페이지를 통한 장비·공간 검색 및 예약
2. 관리자 승인
3. 센터방문 및 대여료 납부
4. 대여 및 사용
5. 반납 및 확인

공간구성

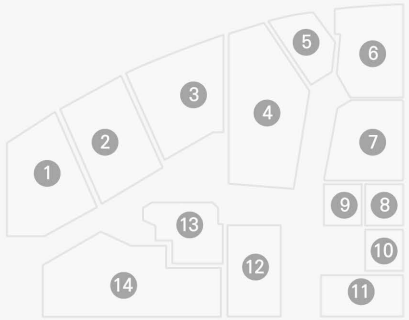

1. 교육실
2. 디지털교육실A
3. 디지털교육실B
4. 영상스튜디오
5. 영상조정실
6. 소리스튜디오
7. 소리조정실
8. 창고
9. 전문편집실
10. 전문편집실
11. 라디오방송실
12. 기자재실
13. 미디어도서관
14. 사무실

공간안내

디지털교육실
미디어 기술, 제작 강의 등이 이루어지는 공간입니다.

소리스튜디오
녹음장비를 이용한 각종 녹음 및 녹화가 가능한 스튜디오입니다.

영상스튜디오
영상제작 교육과 체험이 이루어지는 공간으로 영상 촬영과 편집이 가능한 공간입니다.

기자재실
장비 대여 업무를 진행하고, 교육에 필요한 장비들을 지원합니다.

전문편집실
영상 편집 및 색보정 작업이 가능하여 단편에서 장편까지의 영화 편집과 후반작업이 가능합니다.

라디오방송실
라디오 방송, 팟캐스트 제작, 라디오 체험 등이 가능한 전문 녹음 스튜디오입니다.

미디어센터 장비·공간 운영

수원시민의 미디어 매체 활용 능력을 높이고, 미디어문화의 균형발전과
지역공동체 참여확대를 위한 미디어 장비 및 공간을 운영합니다.

대여절차

※ 정회원(수원시민, 수원 소재 대학 재학생)만 대여 가능합니다.

1. 홈페이지를 통한 장비·공간 검색 및 예약
2. 관리자 승인
3. 센터방문 및 대여료 납부
4. 대여 및 사용
5. 반납 및 확인

공간구성

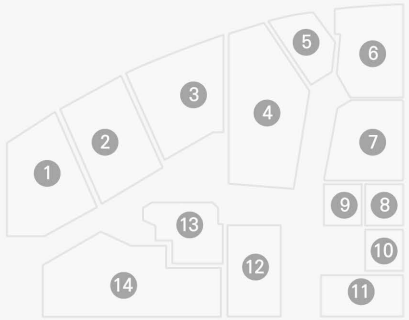

1. 교육실
2. 디지털교육실A
3. 디지털교육실B
4. 영상스튜디오
5. 영상조정실
6. 소리스튜디오
7. 소리조정실
8. 창고
9. 전문편집실
10. 전문편집실
11. 라디오방송실
12. 기자재실
13. 미디어도서관
14. 사무실

공간안내

디지털교육실
미디어 기술, 제작 강의 등이 이루어지는 공간입니다.

소리스튜디오
녹음장비를 이용한 각종 녹음 및 녹화가 가능한 스튜디오입니다.

영상스튜디오
영상제작 교육과 체험이 이루어지는 공간으로 영상 촬영과 편집이 가능한 공간입니다.

기자재실
장비 대여 업무를 진행하고, 교육에 필요한 장비들을 지원합니다.

전문편집실
영상 편집 및 색보정 작업이 가능하여 단편에서 장편까지의 영화 편집과 후반작업이 가능합니다.

라디오방송실
라디오 방송, 팟캐스트 제작, 라디오 체험 등이 가능한 전문 녹음 스튜디오입니다.

수원문화재단
Suwon Cultural Foundation

수원문화재단 수원미디어센터

16486 경기도 수원시 팔달구 권광로 293(인계동) 수원청소년문화센터 B1

T. 031-215-3610 **FAX.** 031-215-3710

홈페이지 www.swmedia.or.kr　　똑똑수원 studio.swmedia.or.kr

장비·공간 대여

- **운영시간 :** 월요일~금요일 10:00~17:00 (점심시간 12:00~13:00)
- **휴 관 일 :** 매주 토·일요일, 법정 공휴일, 노동절(05.01)
- 휴관일은 대여와 반납이 불가능합니다.
- 이용시간은 센터 사정에 따라 조정될 수 있습니다.